PODŁOGA NA GRUNCIE bez ogrzewania podłogowego

• budynek niepodpiwniczony • pomieszczenia suche • Leca® KERAMZYT luzem

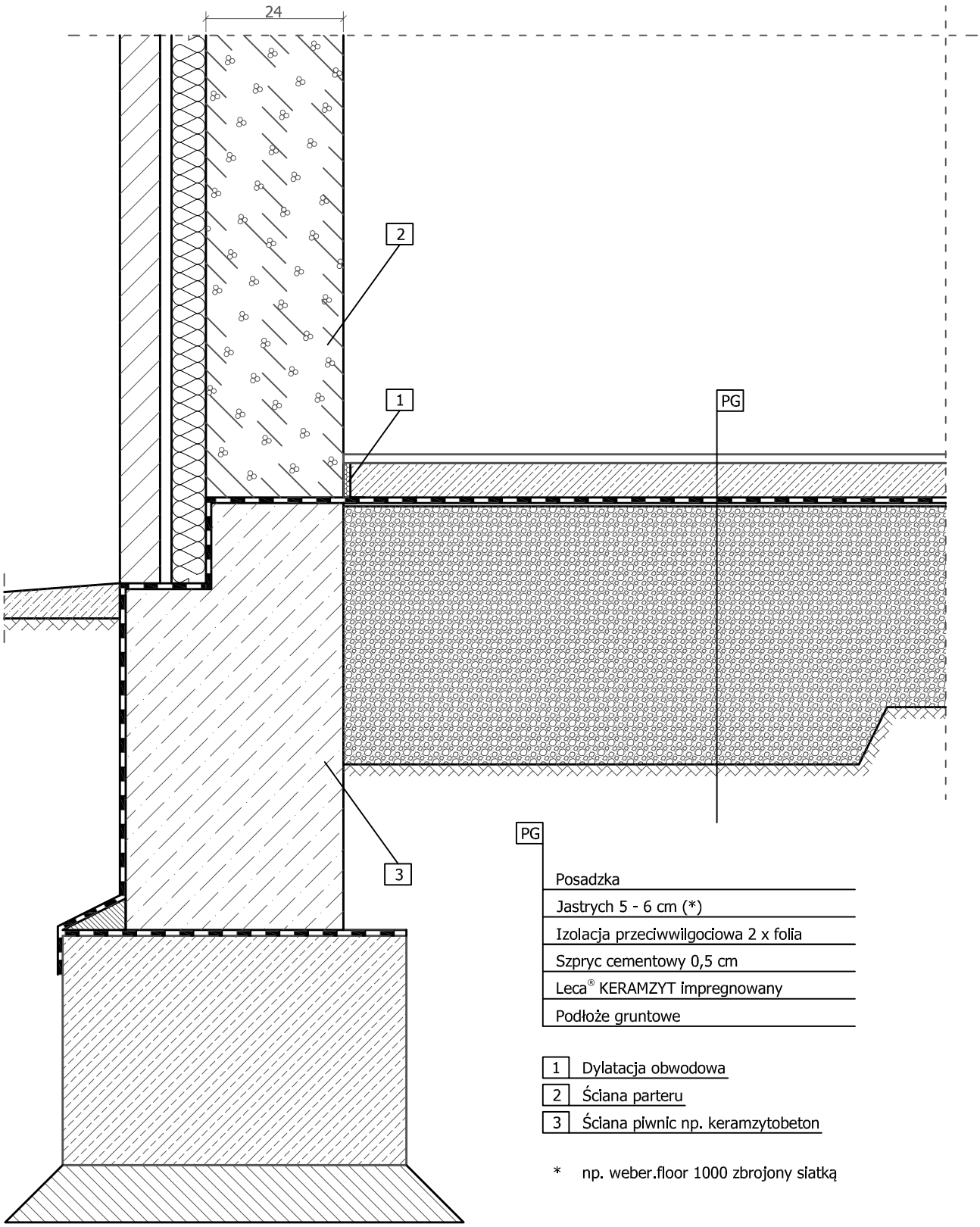

PG

- Posadzka
- Jastrych 5 - 6 cm (*)
- Izolacja przeciwwilgociowa 2 x folia
- Szpryc cementowy 0,5 cm
- Leca® KERAMZYT impregnowany
- Podłoże gruntowe

1 Dylatacja obwodowa

2 Ściana parteru

3 Ściana piwnic np. keramzytobeton

* np. weber.floor 1000 zbrojony siatką